

SITUATIE

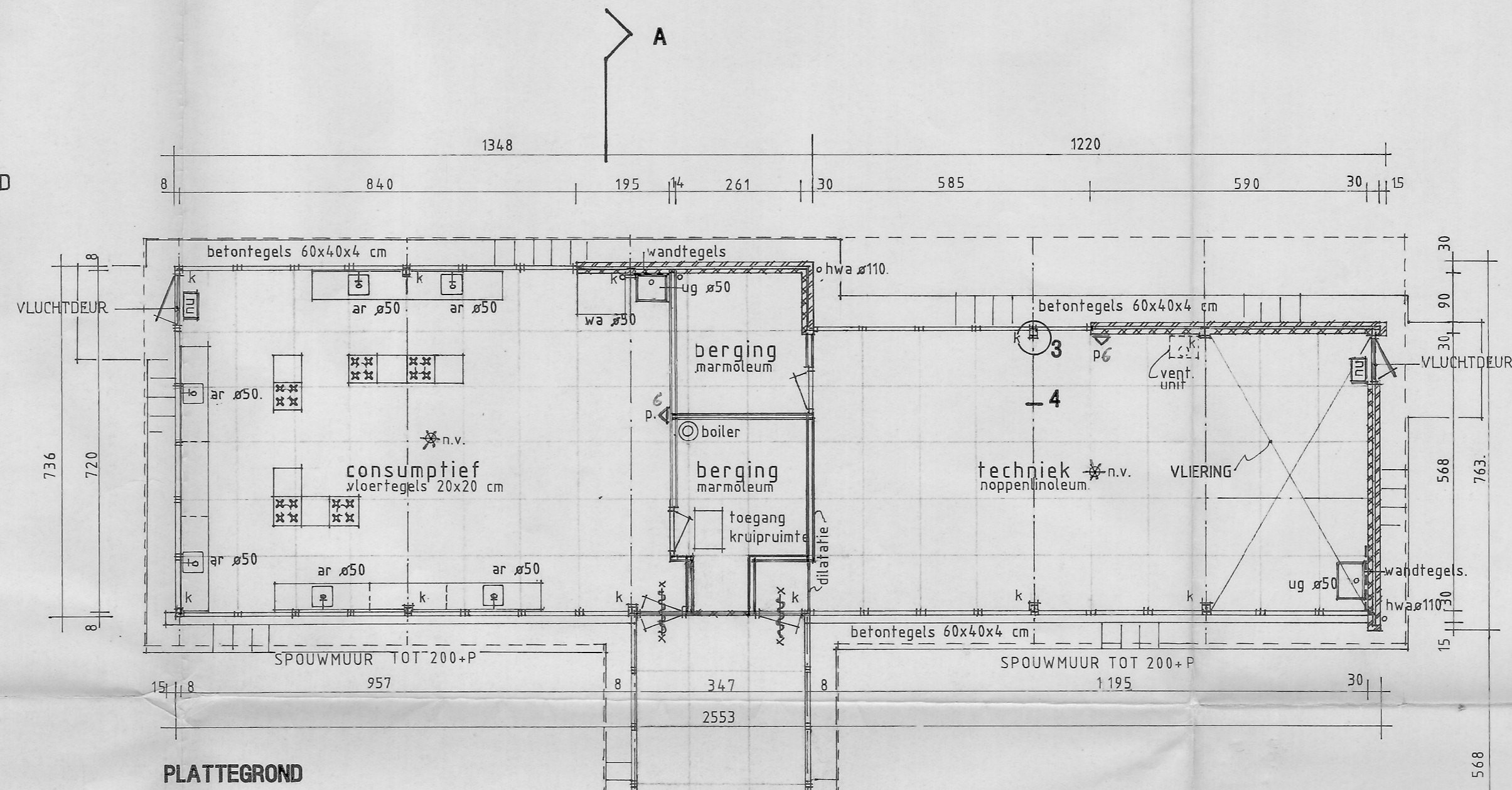

PLATTEGROND

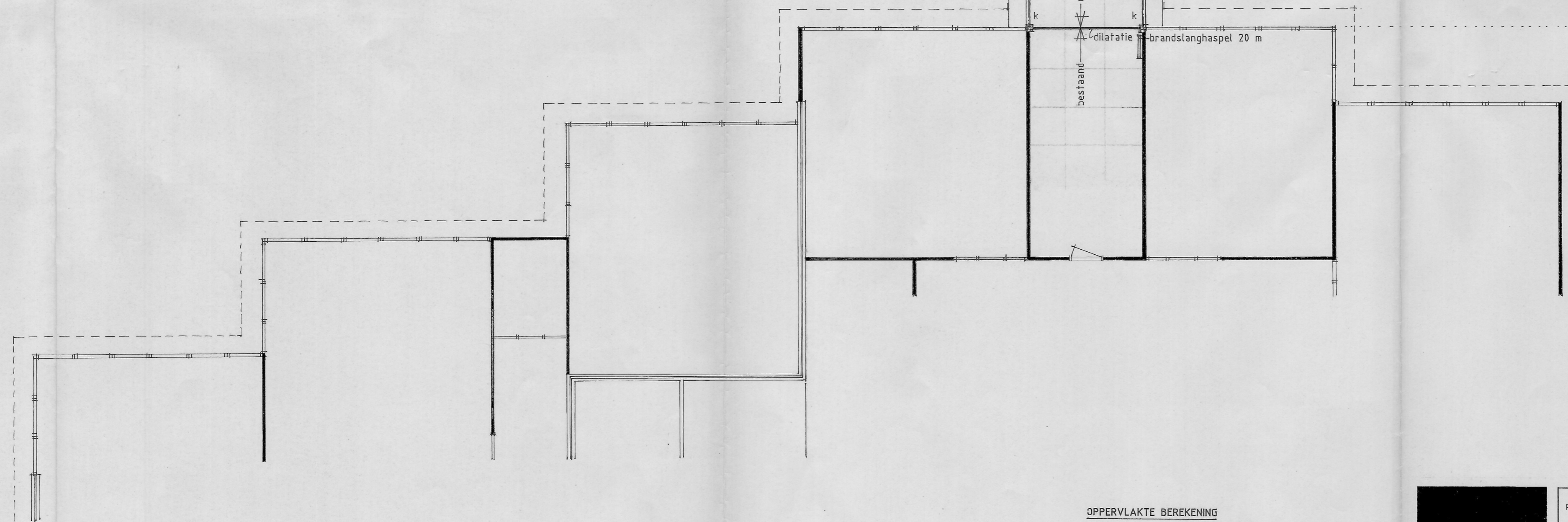

UITBREIDING

BESTAAND GEBOUW

OPPERVLAKTE BEREKENING

LOKAAL CONSUMPTIEF	74,82 M ²
BERGING	8,77 M ²
LOKAAL TECHNIJK	71,1 M ²
BERGING	7,56 M ²
KANTINE	20,82 M ²
TOTAAL	183,07 M ²

RENVOOI

- ≡≡≡ gevelmetselwerk baksteen w.f lichtrood
- ≡≡≡ betonblokken
- ≡≡≡ metal-stud
- a.r. aanrecht
- w.a. wasmachine
- u.g. uitstortgootsteen
- k kolom brandwerend bekleed
- p poederblusser
- n.v. noodverlichting alleen van toepassing bij avondgebruik
- noeduitgang
- 30 min. brandwerend en zelfsluitend

STADSONTWIKKELING EN GRONDZAKEN MAASTRICHT

ontv. op 24 JUNI 1992

behoort bij besluit van B & W nr. 91-0834 B

d.d. 25 JUNI 1992

project	UITBREIDING INSTITUUT VOOR ORTHOPEDAGOGISCH ONDERWIJS					projectnr.	9112
opdrachtgever	AANNEMINGSBEDRIJF J. H. SCHOLS GEULLE						
onderdeel	BESTEKTEKENING PLATTEGROND • SITUATIE					schaal	1:100 1:500
datum	09.06.92					bladnr.	01



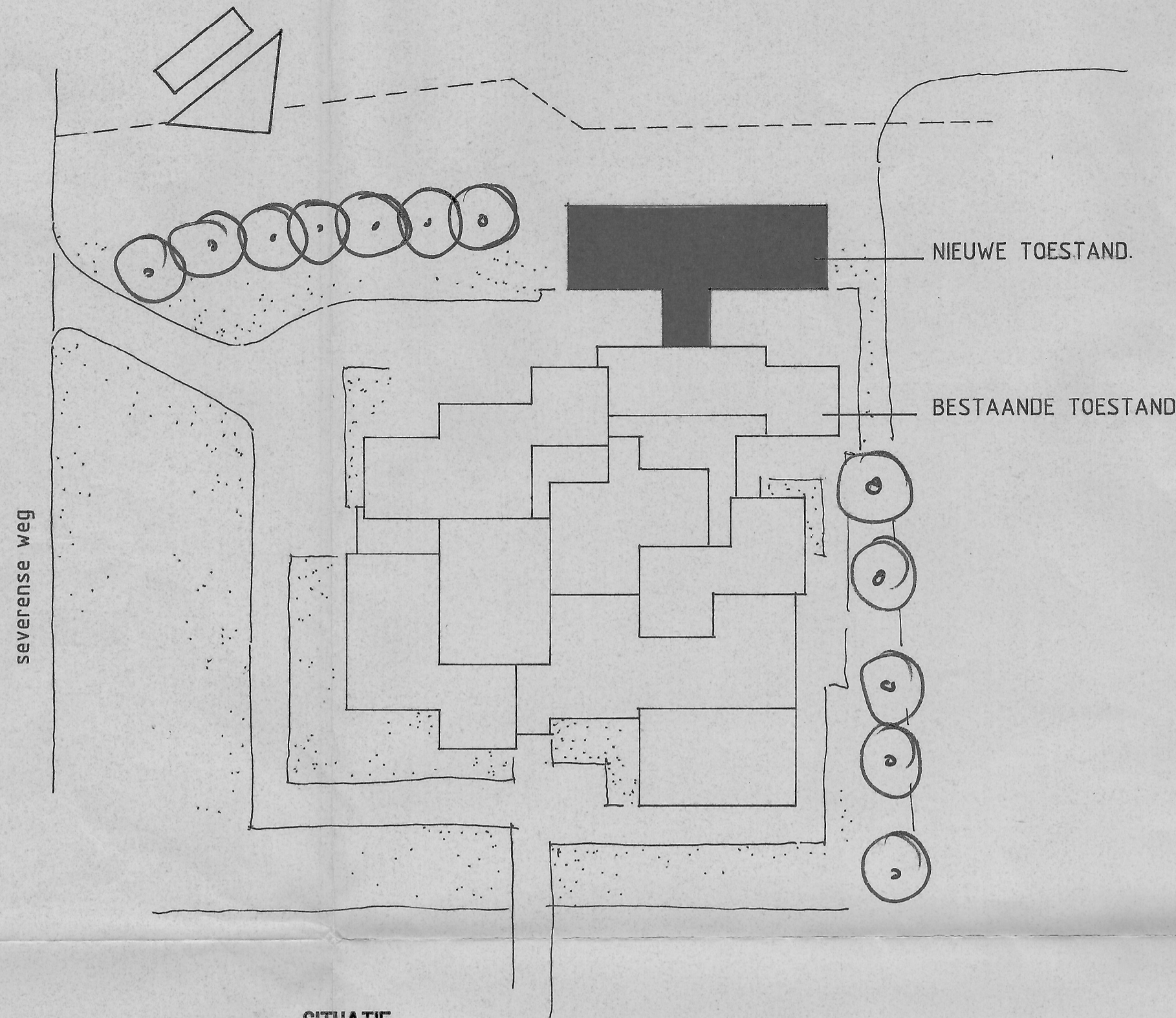

SITUATIE

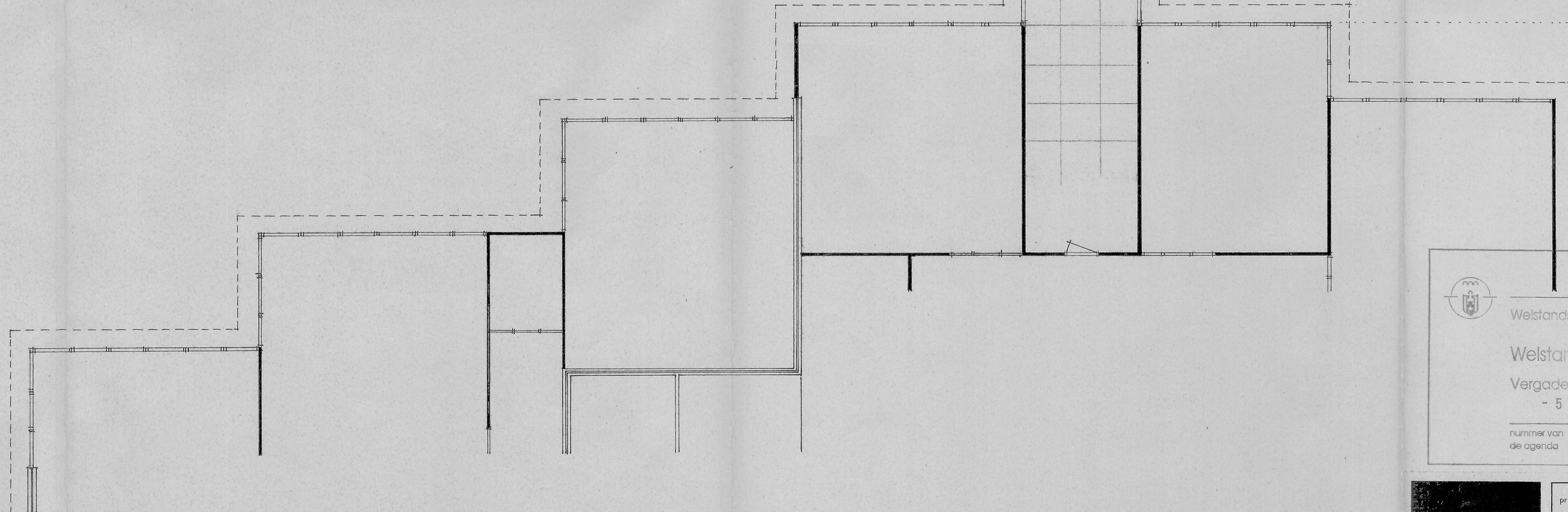
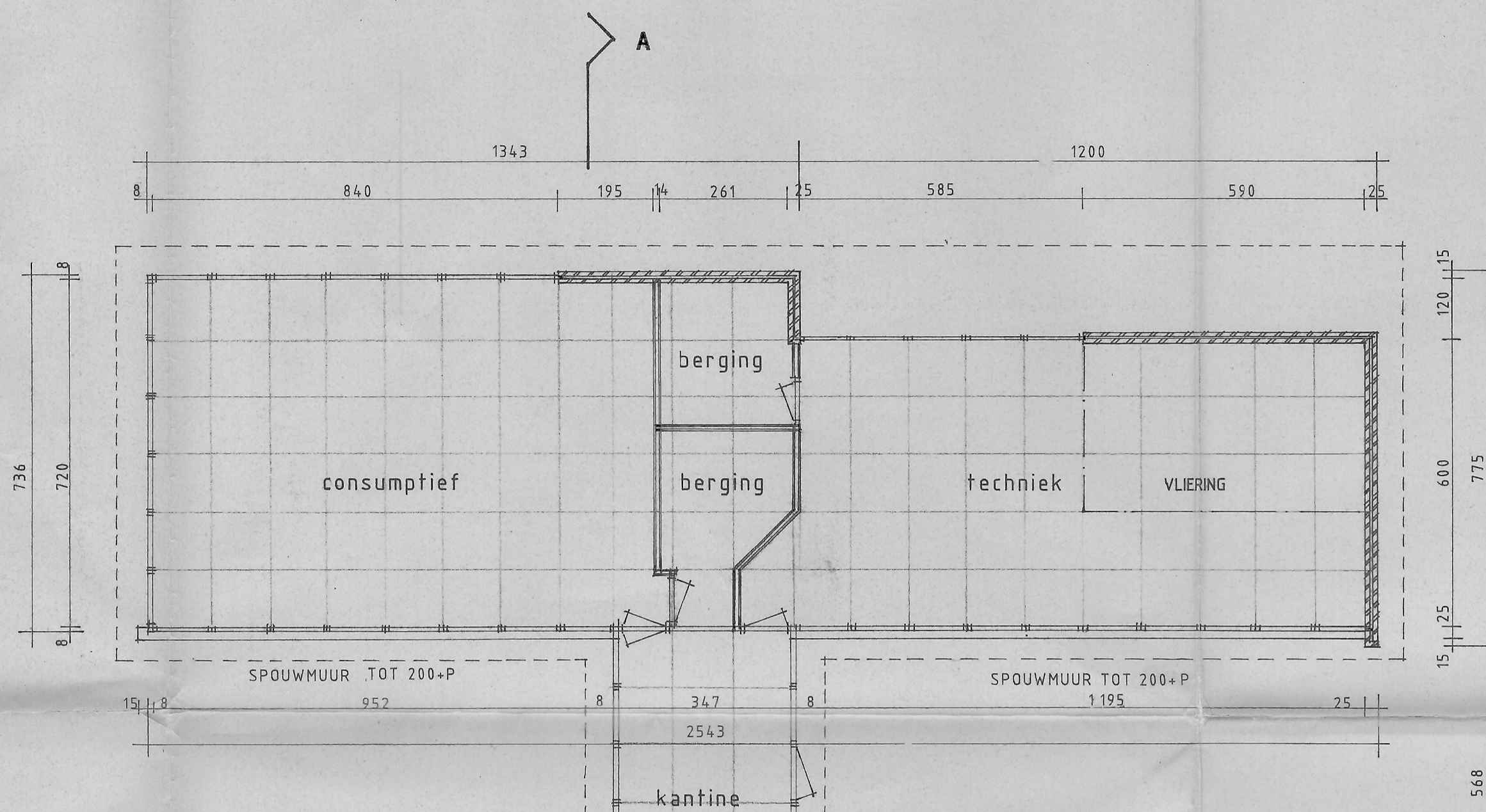

UITBREIDING

BESTAAND GEBOUW

Gemeente Maastricht
 Welstands-/monumentencommissie
 Welstandscommissie
 Vergadering van:
 - 5 NOV 1991
 nummer van de agenda: 4 par. secr.

STADSONTWIKKELING
 MAASTRICHT
 ontv. op 19 SEP. 1991
 Behoort bij bestuit van B & W nr. 91-834 B
 d.d. 29.10.1991



project	UITBREIDING INSTITUUT VOOR ORTHOPEDAGOGISCH ONDERWIJS					projectnr.	9112
opdrachtgever	AANNEMINGSBEDRIJF J. H. SCHOLS GEULLE						
onderdeel	NIEUWE TOESTAND PLATTEGROND • SITUATIE					schaal	1:100 1:500
datum	18.09.91	a	b	c	d	bladnr.	01
		f	g	h	i		
Kleine Looiersstraat 6 6211JL Maastricht telefoon 043 21 55 05 telefax 043 25 73 73							

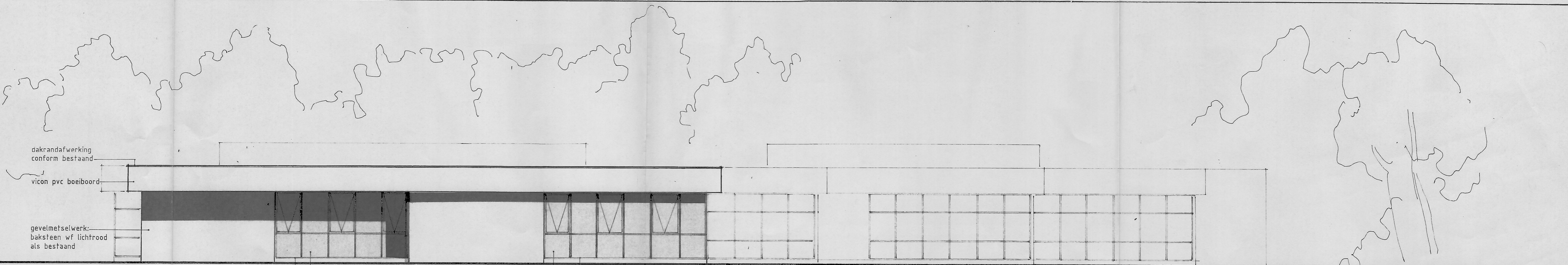

ZUID-WEST GEVEL



NOORD-OOST GEVEL • DOORSNEDE OVER KANTINE

ZUID-OOST GEVEL

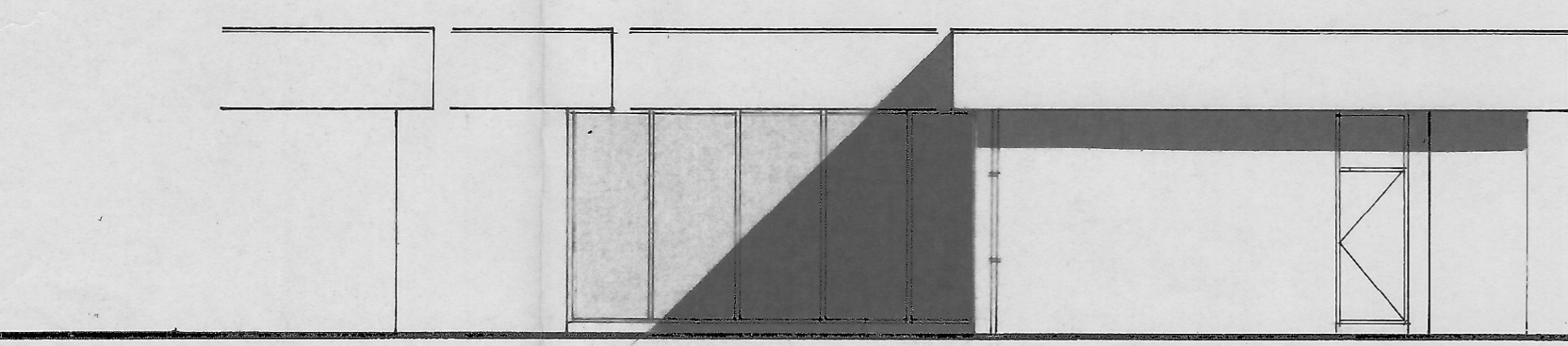

NOORD-WEST GEVEL

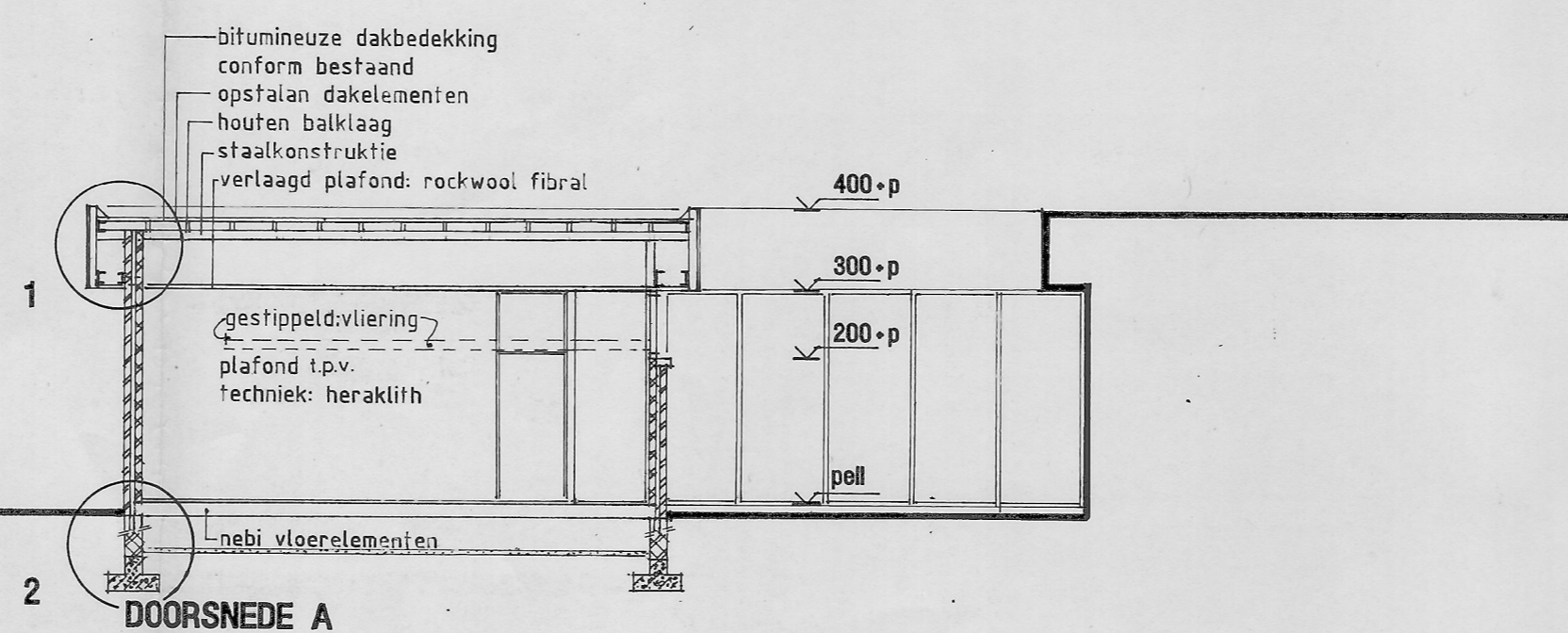

DOORSNEDE A

STADSONTWIKKELING
EN GRONDZAKEN
MAASTRICHT

RENVOOI

- gevelmetselwerk baksteen w.f. lichtrood
- betonblokken
- gewapend beton

12 MEI 1992
behoort bij besluit van
B & W nr. 91-834 B
d.d. 25 JUNI 1992

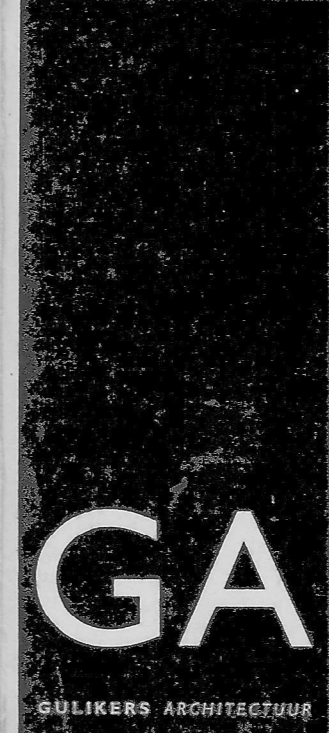

project	UITBREIDING INSTITUUT VOOR ORTHOPEDAGOGISCH ONDERWIJS					projectnr.	9112
opdrachtgever	AANNEMINGSBEDRIJF J. H. SCHOLS B. V.						
onderdeel	BESTEKTEKENING GEVELS • DOORSNEDEN					schaal	1:100
datum	11. 05. 92	a	b	c	d	bladnr.	02
		f	g	h	i		
Kleine Looiersstraat 6 6211JL Maastricht telefoon 043 21 55 05 telefax 043 25 73 73							

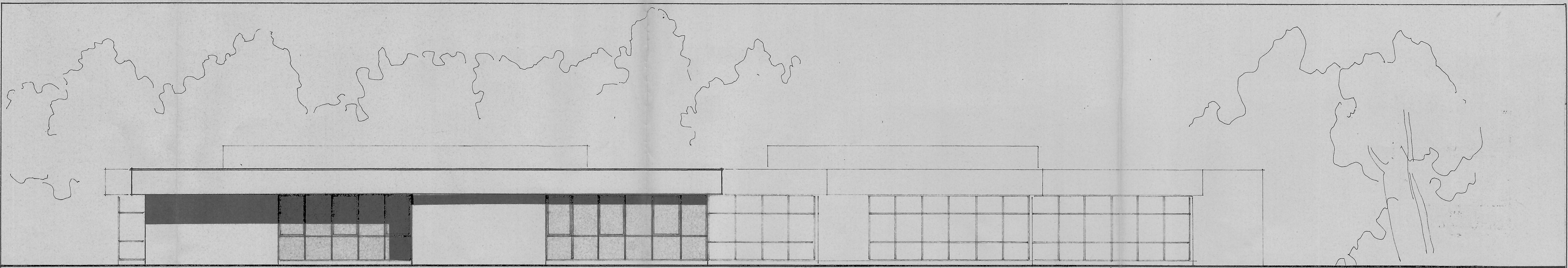

ZUID-WEST GEVEL



NOORD-OOST GEVEL • DOORSNEDE OVER KANTINE

ZUID-OOST GEVEL

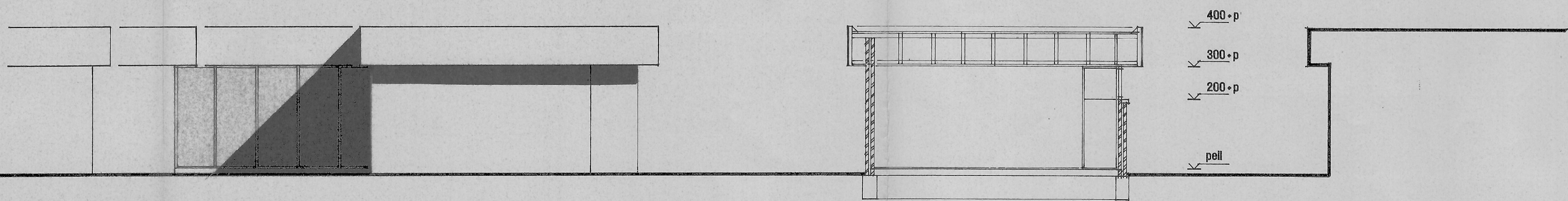

NOORD-WEST GEVEL

DOORSNEDE A

Gemeente Maastricht
 Welstands- en monumentencommissie
 Welstandscommissie
 Vergadering van:
 - 5 NOV 1991
 nummer van de agenda 4 par. secr.

STADSONTWIKKELING
 MAASTRICHT

ontv. op 19 SEP. 1991

Behoort bij besluit van
 B & W nr. 91-839 B
 d.d.

*Beide
 23 10 1991
 J*



project	UITBREIDING INSTITUUT VOOR ORTHOPEDAGOGISCH ONDERWIJS					projectnr.	9112
opdrachtgever	AANNEMINGSBEDRIJF J. H. SCHOLS B. V.						
onderdeel	NIEUWE TOESTAND GEVELS • DOORSNEDEN					schaal	1:100
datum	18.09.91	a	b	c	d	bladnr.	02
		f	g	h	i		
Kleine Looiersstraat 6 6211 JL Maastricht telefoon 043 21 55 05 telefax 043 25 73 73							

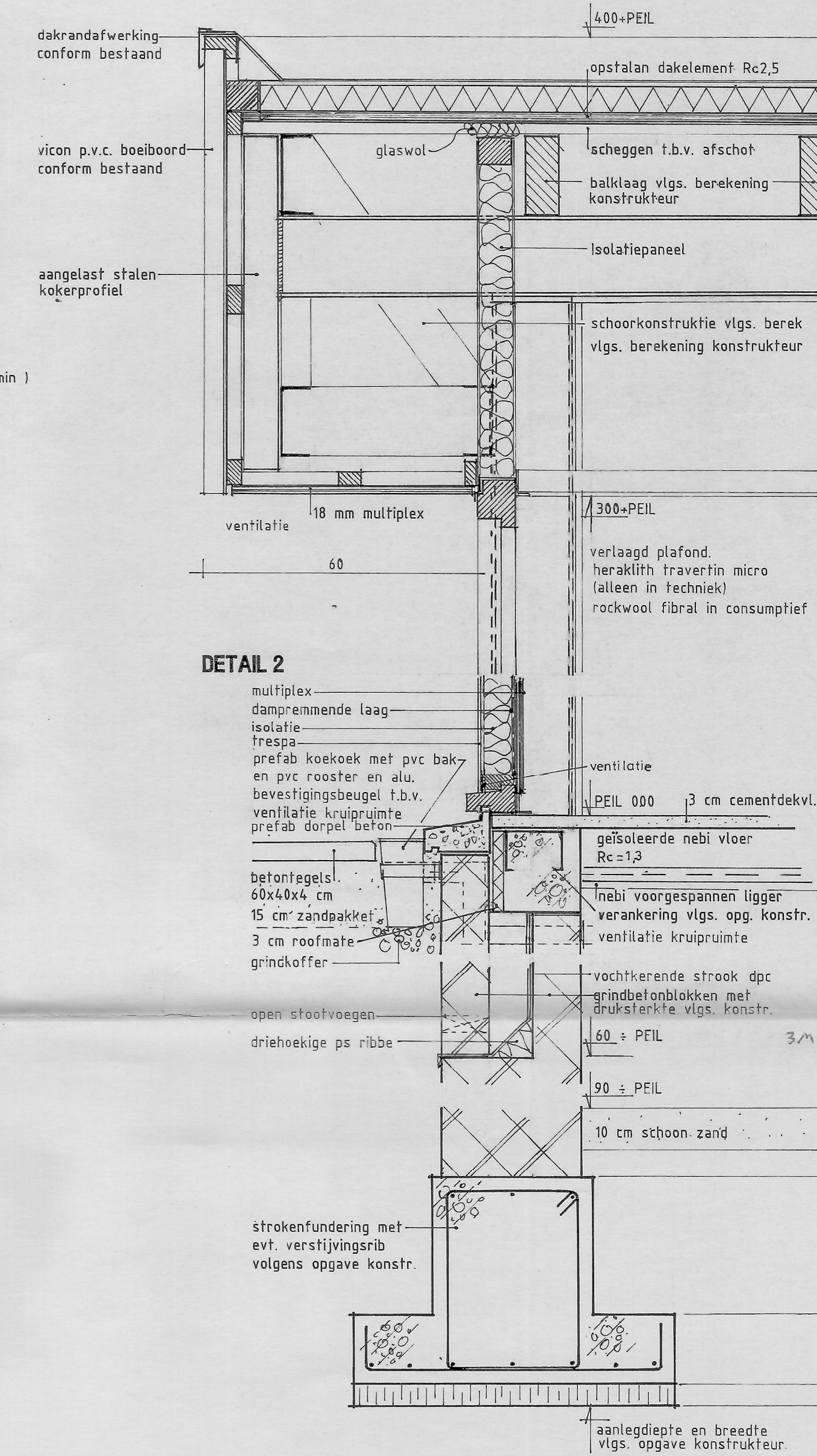
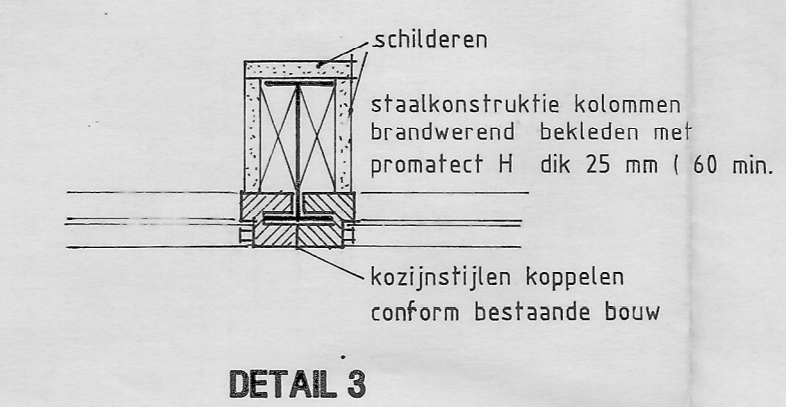
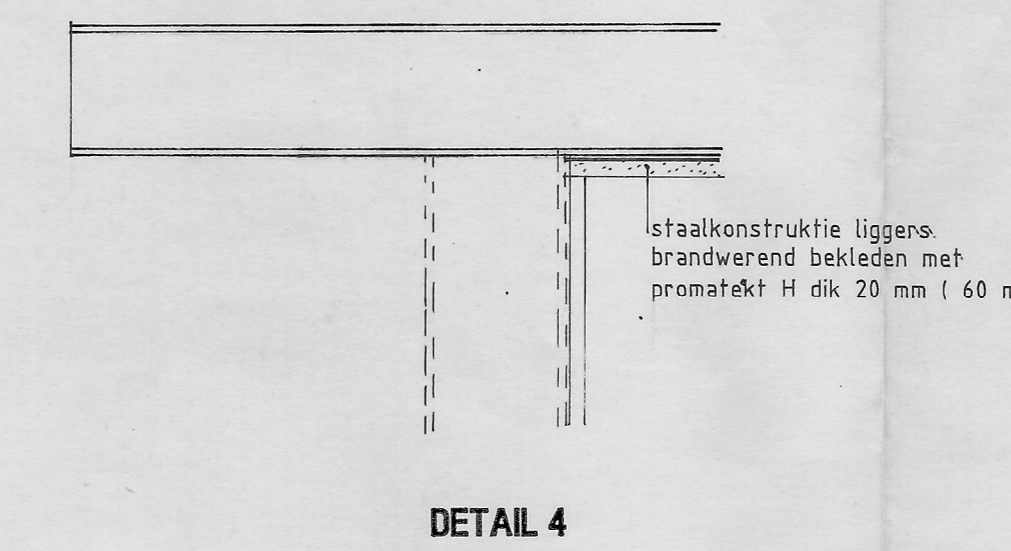
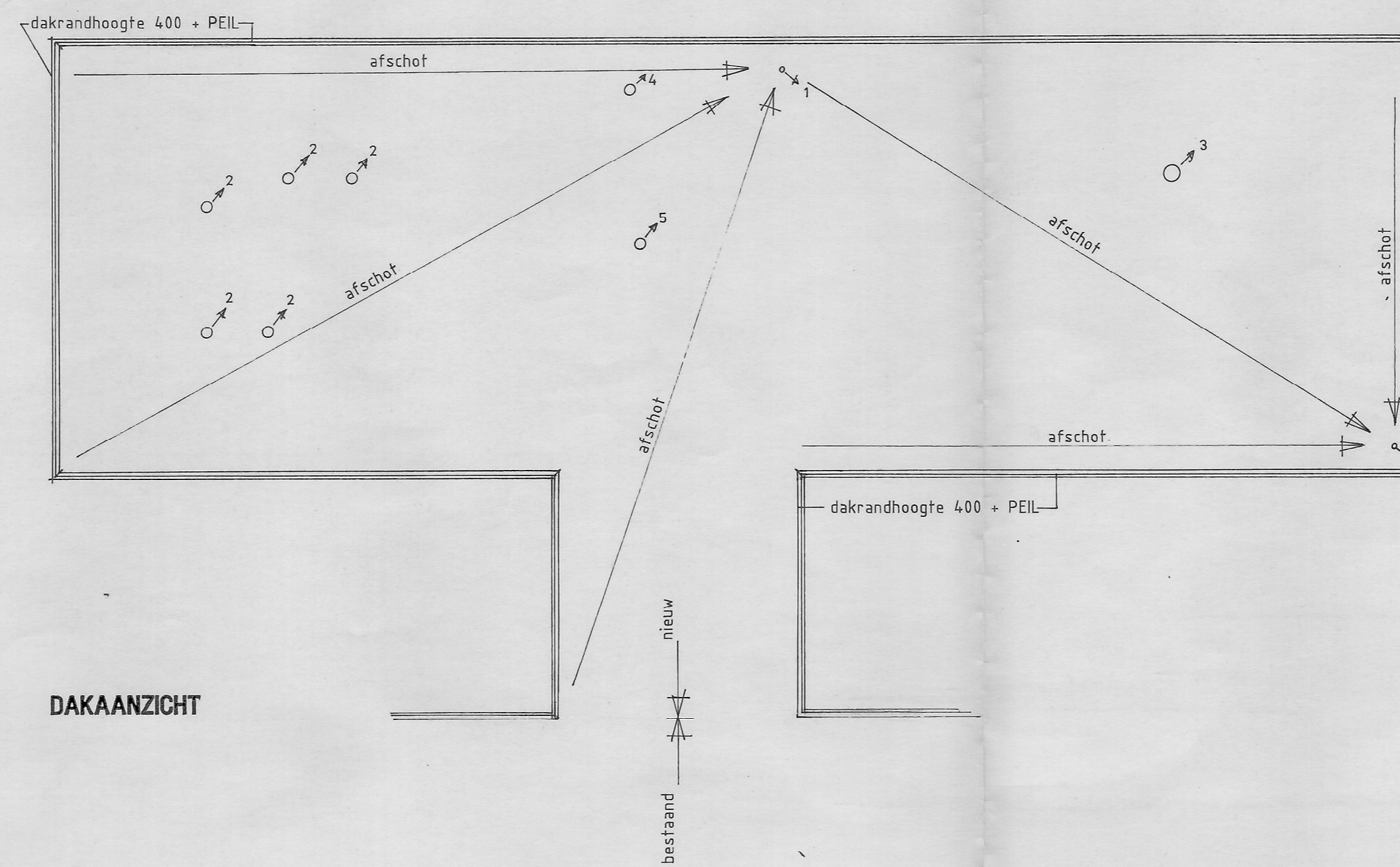
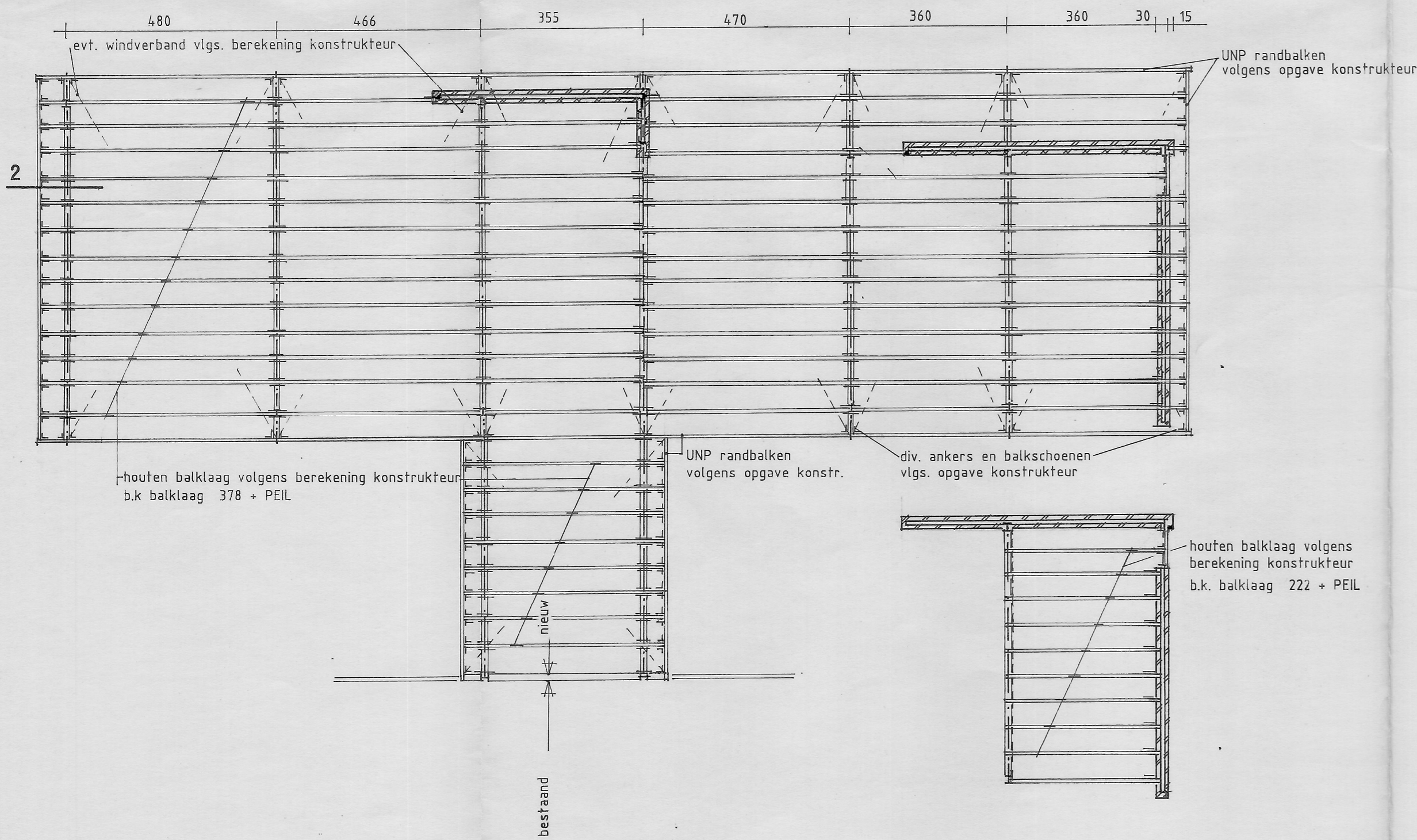
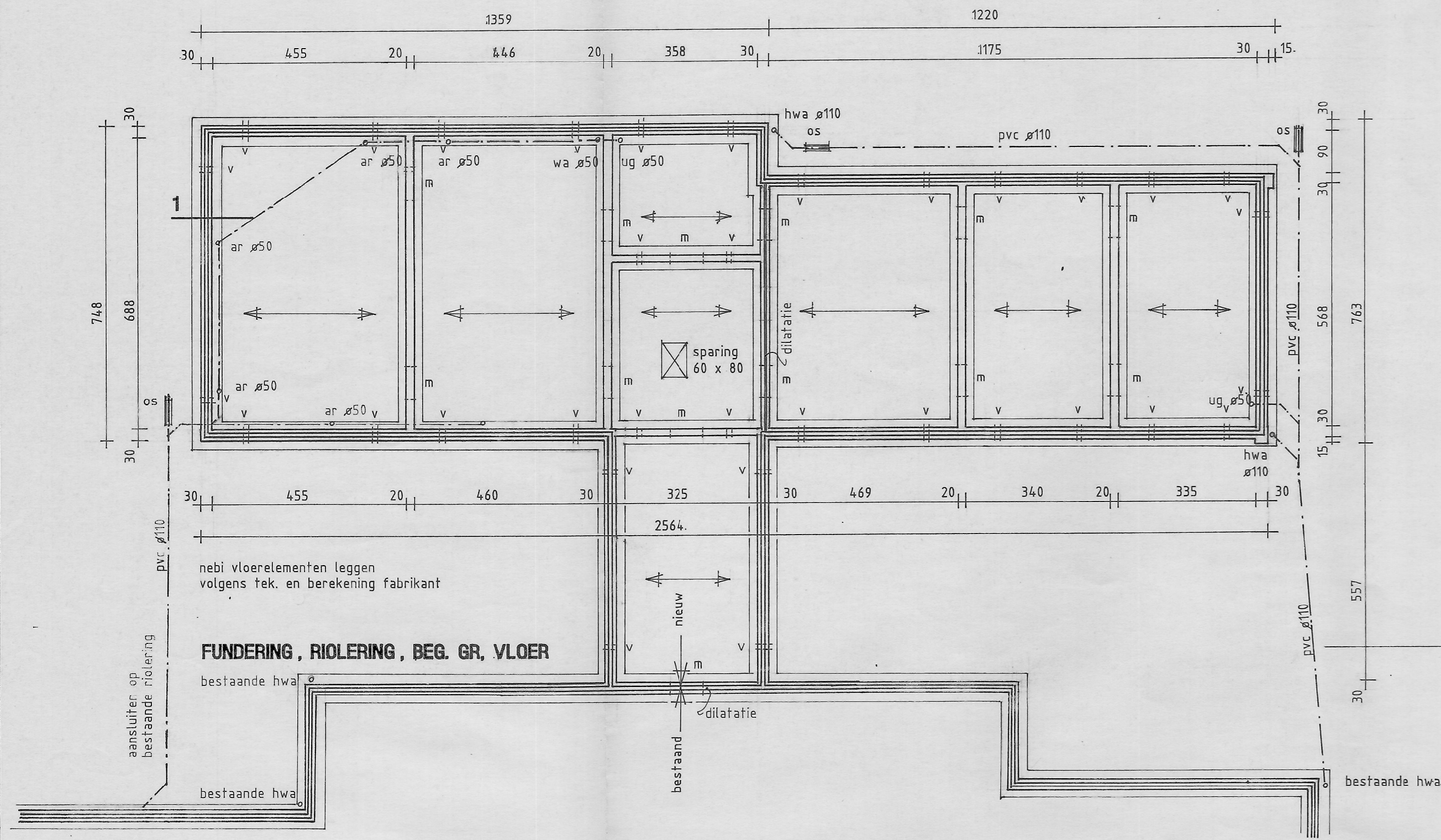

RENVOOI

- m overspanningsrichting nebi-vloer
- m mangat
- v ventilatie kruipruimte
- o.s. ontsoppingsstuk
- gevelmetselwerk baksteen w.f. lichtrood betonblokken
- dakafvoer hwa
- dakdoorvoer wasem afzuigkap met motor voor mechanische afzuiging
- mechanische afzuiging m.b.v. ventilateur
- beluchting riolering
- gasafvoer kanaal

STADSONTWIKKELING EN GRONDZAKEN MAASTRICHT

ontv. op 12 MEI 1992

behoort bij besluit van B & W nr. 91-0834 B

d.d. 25 JUNI 1992

project	UITBREIDING INSTITUUT VOOR ORTHOPEDAGOGISCH ONDERWIJS	projectnr.	9112
opdrachtgever	AANNEMINGSBEDRIJF J. H. SCHOLS GEULLE		
onderdeel	BESTEKTEKENING FUNDERING, RIOLERING, BEG. GR. VLOER BALKLAGEN, DAKAANZICHT EN DETAILS	schaal	1:100 1:10
datum	11. 05. 92	bladr.	03

Kleine Looiersstraat 6 6211 JL Maastricht telefoon 043 21 55 05 telefax 043 25 73 73



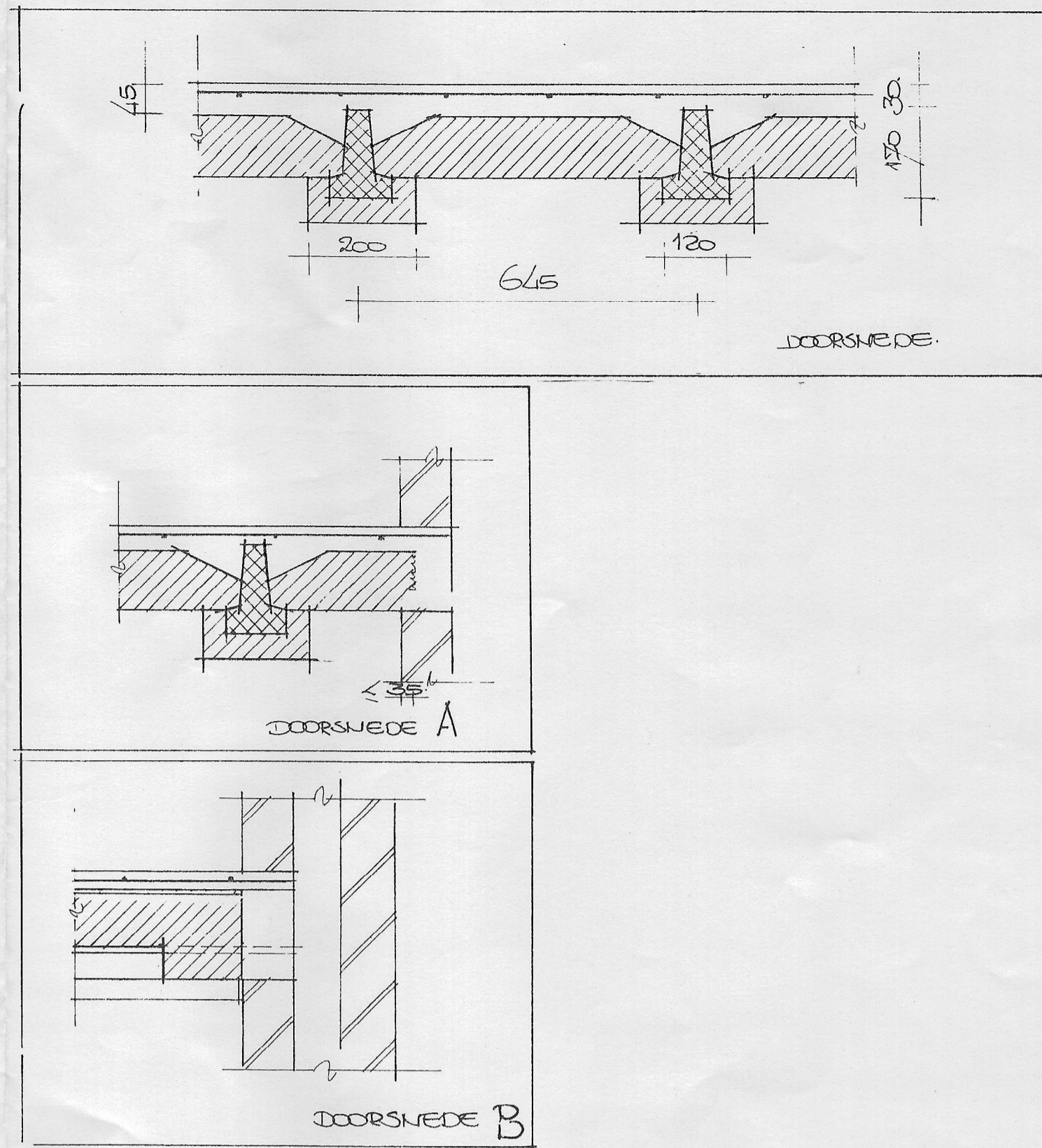

MERK	AANTAL	LENGTE	WAF.
25	9	3400	305
35	2	3500	305
35A	26	3600	"
37	28	4800	307
			"

265.60 m² LIGGER. 105.
 254. stuks N BLOK. 105.
 150 stuks RIB BLOK. 105.
 170.90 m² TOTAAL. 105.

BEGANEGRONDDEKSEL HOOGTE 170 + 40 MM DEKDEKLAAG (B25) = 210 MM.
 OVER GETELE DEKSEL IN DEKDEKLAAG BOPUNSGALMAT Ø 5-100 # AANBRENGEN.
 EG. 200 kg/m² AF W. 100 kg/m² NB. 400 kg/m² LW. 0.50 kg/m²

<p>Betonfabriek J. Geelen b.v. POSTBUS 8008 · 6060 AA POSTERHOLT TEL 04742-1420 FAX 04742-3025</p>	<input type="checkbox"/> Tekenwerk <input type="checkbox"/> Productie	<input type="checkbox"/> Breedplaat <input type="checkbox"/> Kanaalplaat <input type="checkbox"/> RIB cassette <input type="checkbox"/> Prefab <input type="checkbox"/> Beton / Staal <input type="checkbox"/> Liggerblok	
<p>Wanssum Beton b.v. POSTBUS 1600 · 5800 AA WANSSUM TEL 04784-2041 FAX 04784-2348</p>	<input type="checkbox"/> Tekenwerk <input type="checkbox"/> Productie		
Projekt: CIJFER IJSTIJTUW VOOR ORTHOPEDAGOGISCH ONDERWIJS MAASTRICHT. Onderdeel: DIENST STADSONTWIKKELING AFD BOUWEN EN WONEN Losadres: GEVEREN STRAAT. Architect: GULIKERS MAASTRICHT. Aannemer: J.H. SCHOLS GEELLE. Handelaar:			Schaal: 1:50 i.b. Getekend: H. J.M. Blad: 1.
Datum: 14-10-92 Gewijzigd:		Werknr.: 02.30.232	

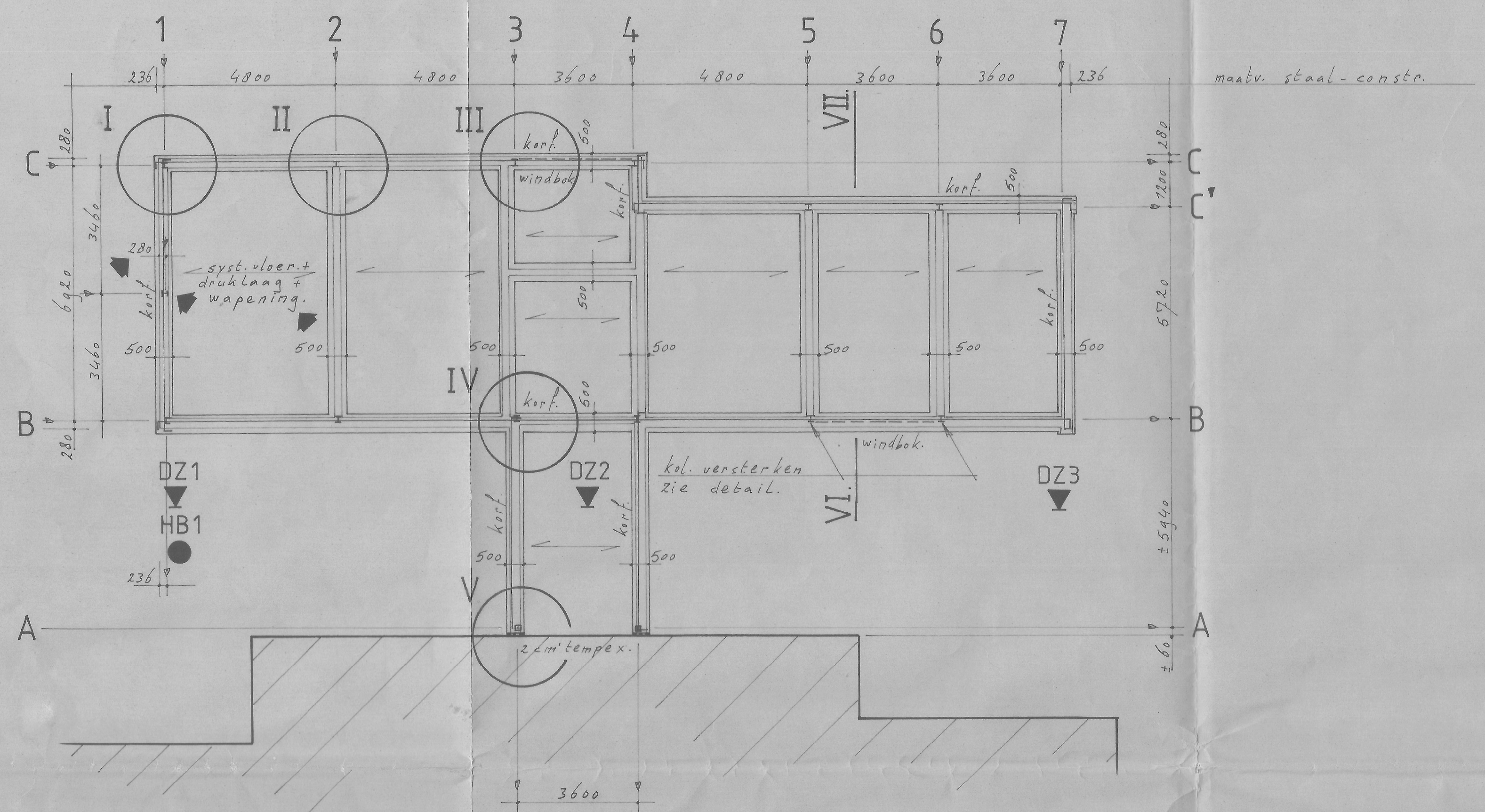

fundering - overzicht.

* uitzetten vlg. tek. Architect.
 = kol. IPE 780
 = kol. # 80-4

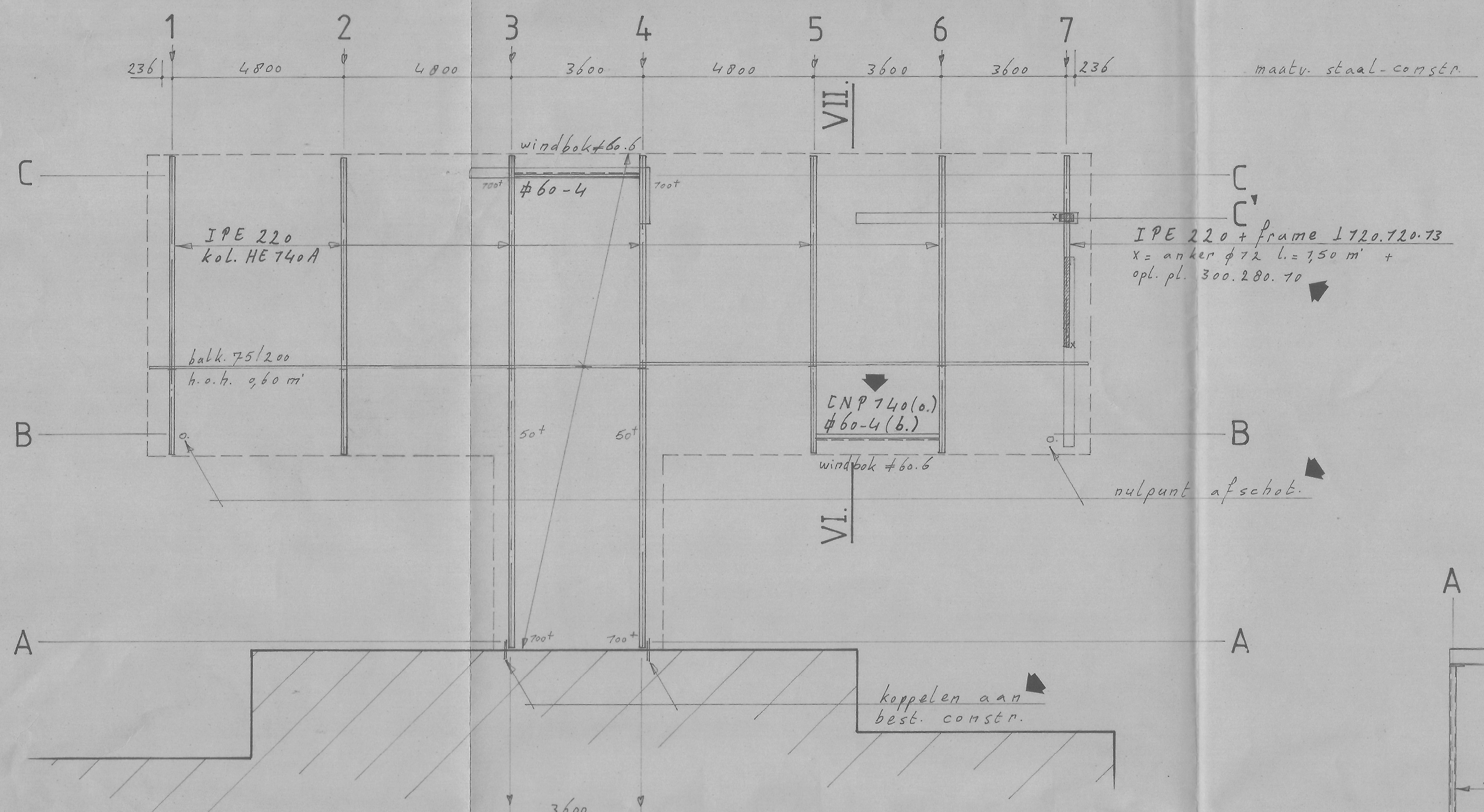

dak - overzicht.

* Europees naaldhout, standaard bouwhout, droogte klasse III.
 * verankering balken o.d. vlg. tek. Architect.
 * dak uitvoeren zonder grind.

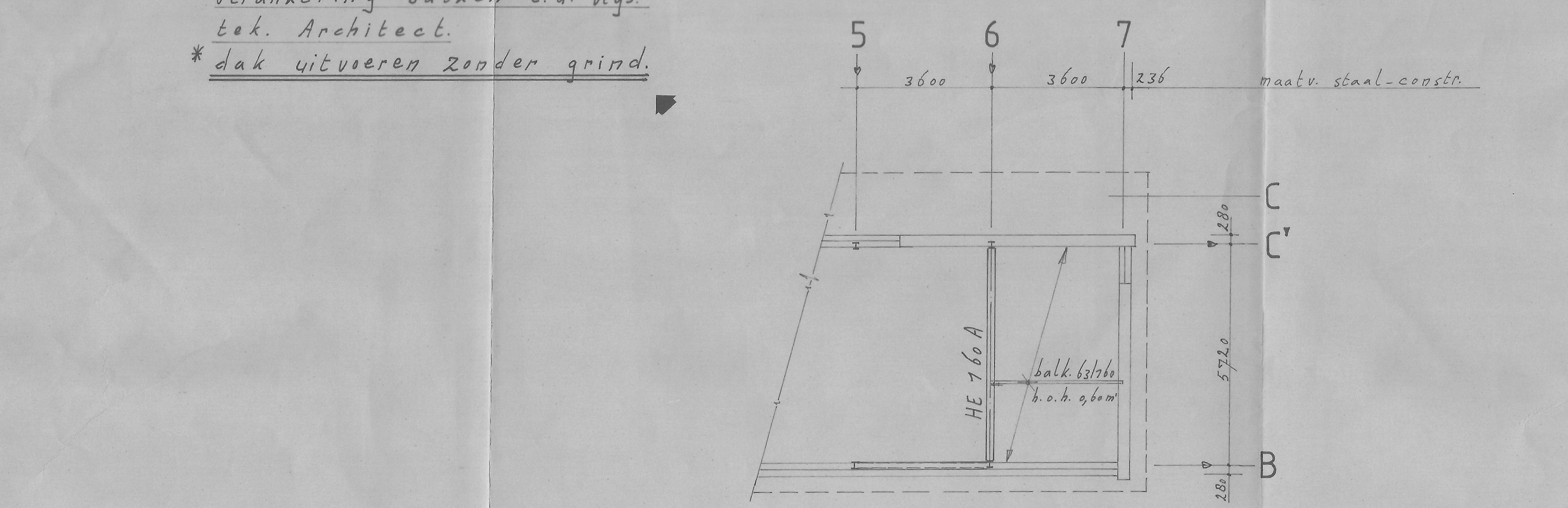

vloering - overzicht.

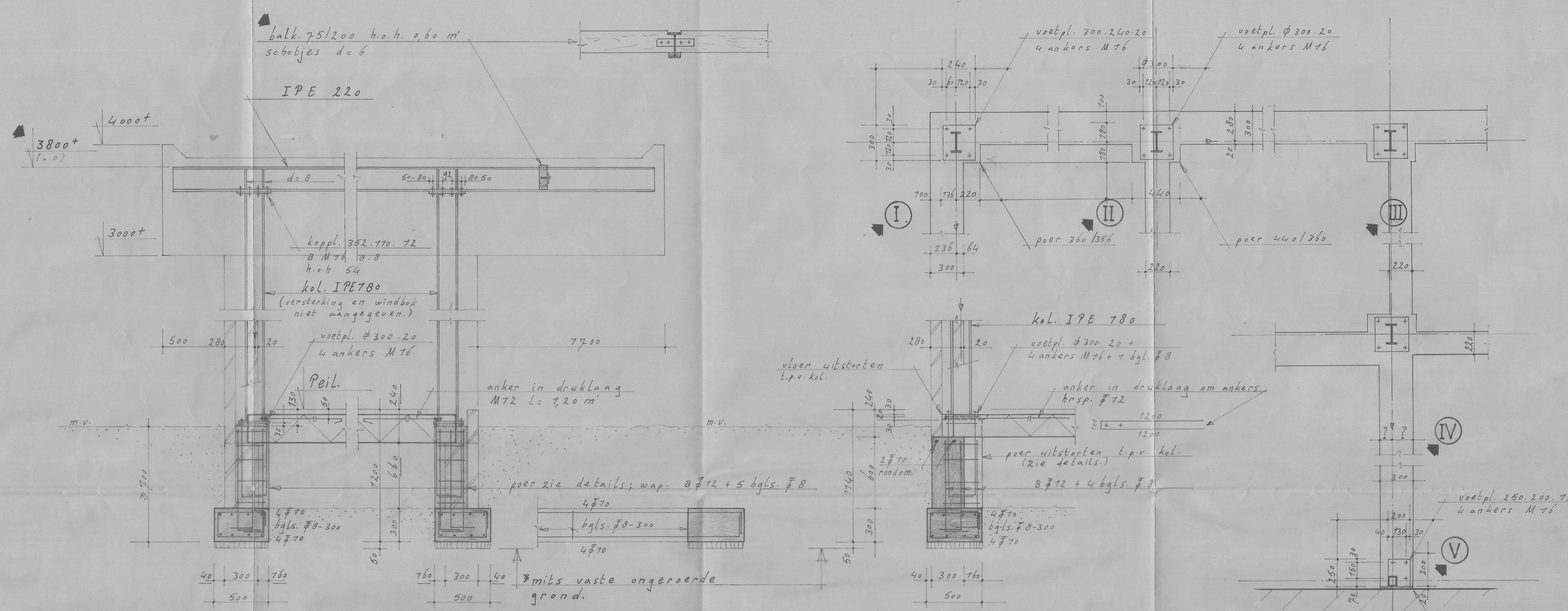

drsn. VI

* zie alternatief

drsn. VII

* zie alternatief

alternatief drsn. VI

* dit uitvoeren.

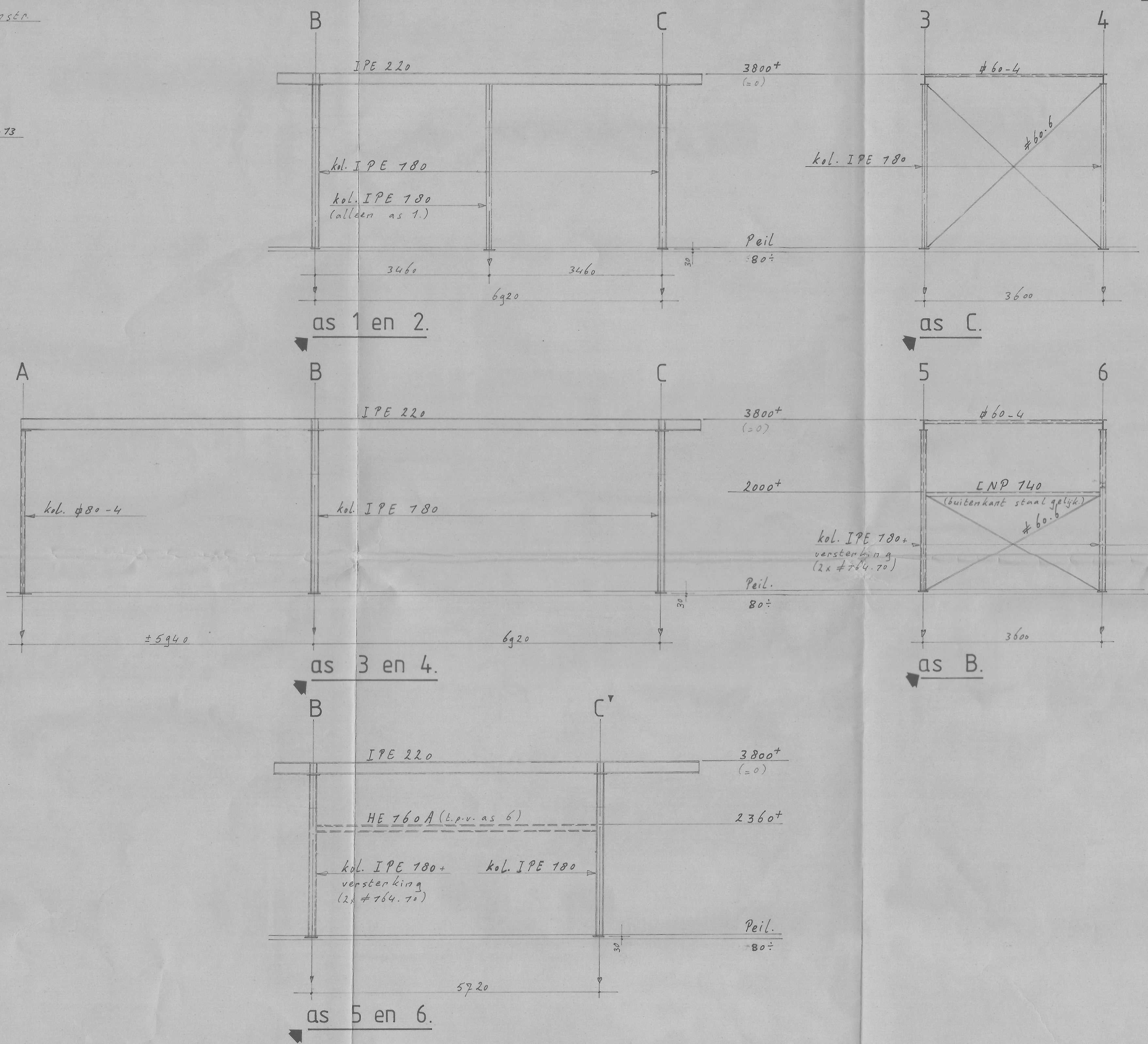

+ gpm
 * voor extra voorzieningen t.b.v. kozijnen en luifels zie details Aannemer

grondonderzoek en advies vlg. I.G.F. te Maastricht order nr. P-1050.

Beton	- B 25
Staal	- Fe B 500
Milieuklasse	- 2
Consistentiegebied	- 3
Dekking onder	- 35 mm'
Dekking rest	- 35 mm'

adviesbureau ing. b.a. storms b.v.
 mascherelstraat 31 6363 AV wijandrade tel. 045-241842

architect: Arch. bur. Gulikers te Maastricht.
 sarnamen: Aann. bedr. Schols te Gulle.

Uitbr. instituut voor orthopedagogisch onderwijs te Maastricht.
 Constructie - overzicht. schaal 1: 100 1: 50 1: 20

datum: 21-10-82 EC 20-01-83 EC Form: A0 W3826-1.